Das Notenbeispiel unten wird wieder in den *Pizzarand* übertragen.

Pizzarand, vgl. S. 47

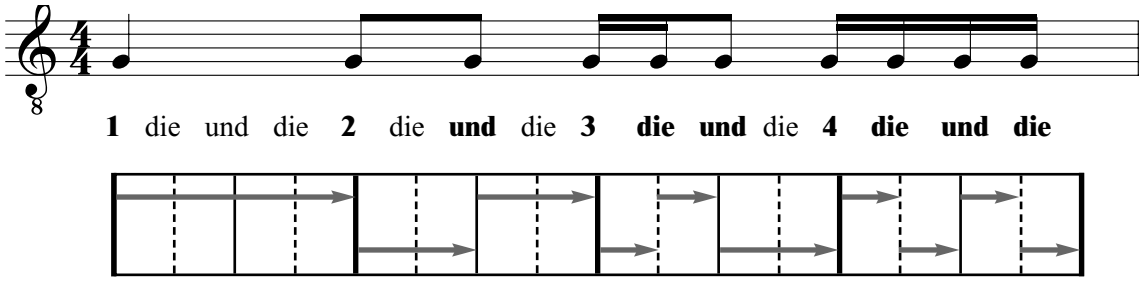

88 Übungen mit Sechzehnteln

Trage vor dem Spielen die Zählzeiten unter den Noten ein.
Zeichne die Notenlängen als Pfeile in die leeren Pizzaränder ein.

a)

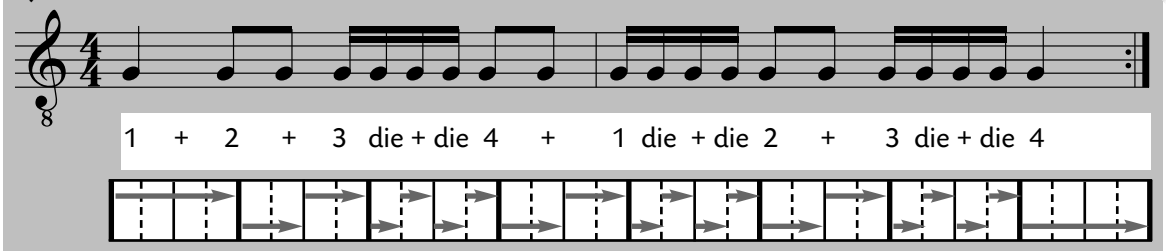

b)

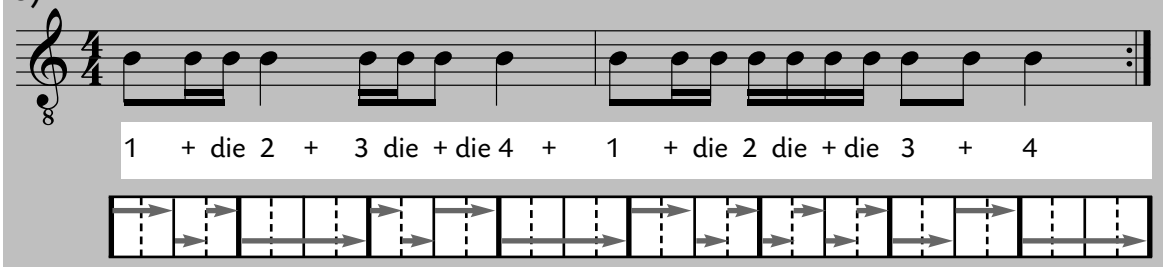

c)

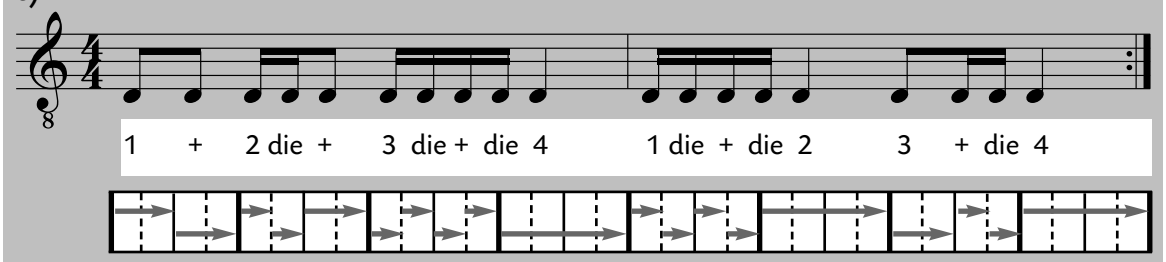
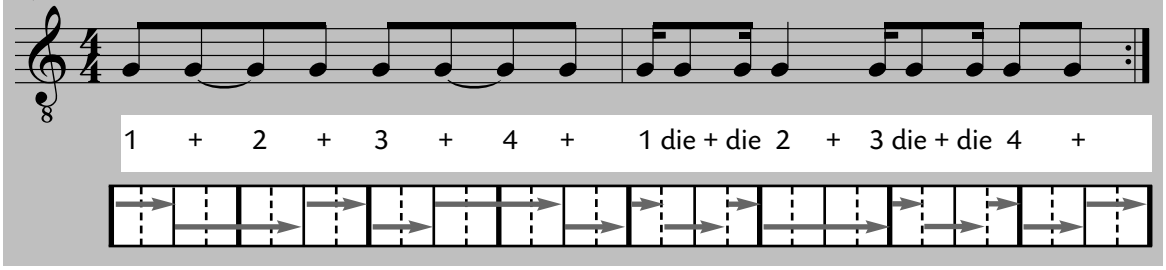
d)